

View Client for iPad

View Client for iPad

vmware®

VMware View Client for iPad

- Cliente Nativo para iPad de View
 - Primer y único cliente iPad con soporte a PCoIP
 - Acceso a escritorios View desde iPad en LAN, WAN, WiFi o 3G
 - Integración con el Security Server de View 4.6 para un acceso simple y seguro
 - Gratuito

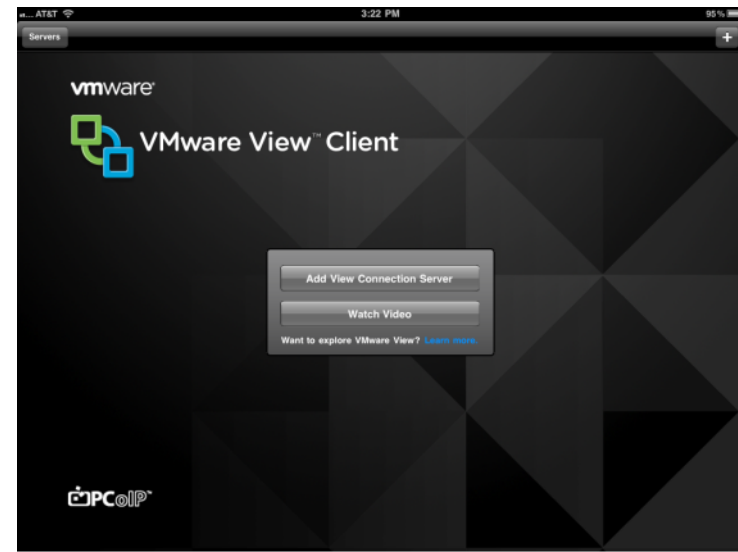

VMware View Client for iPad - Gestures

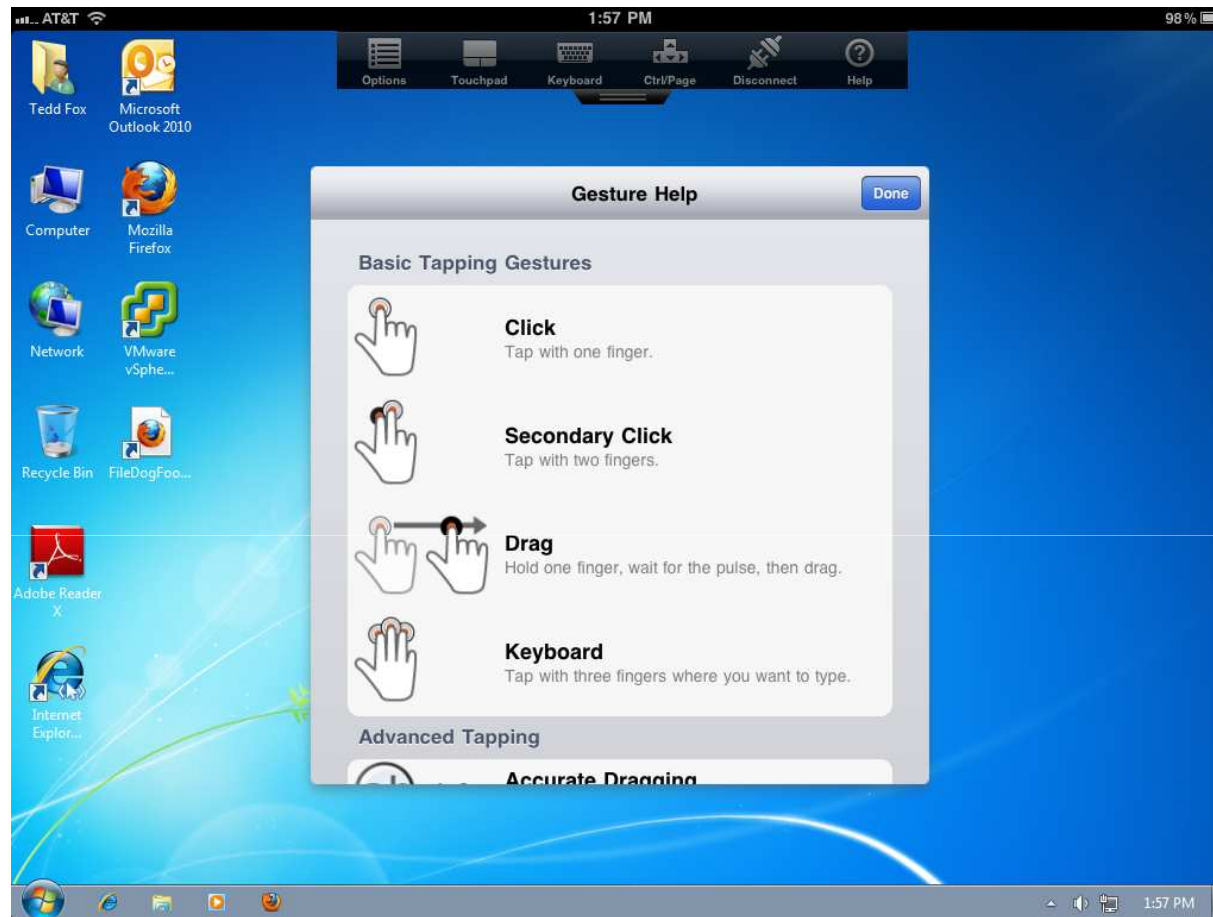

“Gestures” específicos que facilitan una navegación rápida y sencilla dentro del escritorio virtual

VMware View Client for iPad - Teclado



Teclado Pop-up para una entrada de texto eficiente

VMware View Client for iPad – Track Pad



Track pad para un punteo más preciso del ratón

VMware View

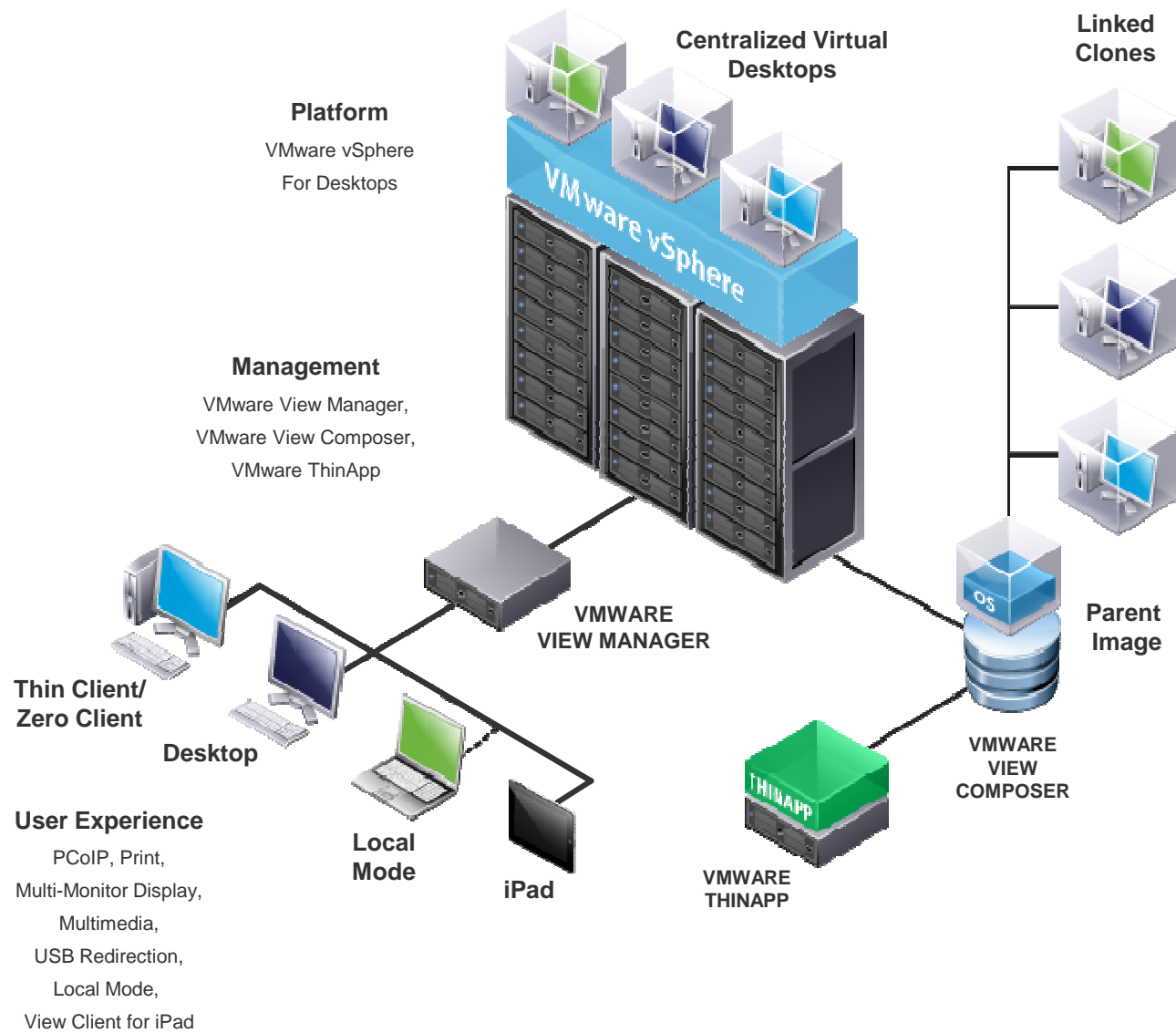

Secuencia de Conexión para Usuarios de iPad Externos

Secuencia de Conexión

- > El usuario se conecta desde Internet a un View SecurityServer y se autentica por HTTPS
- > Una vez seleccionado el escritorio, el tráfico PCoIP se tuneliza por el View Security Server hasta el iPad.
- > Soporte opcional a RSA SecurID

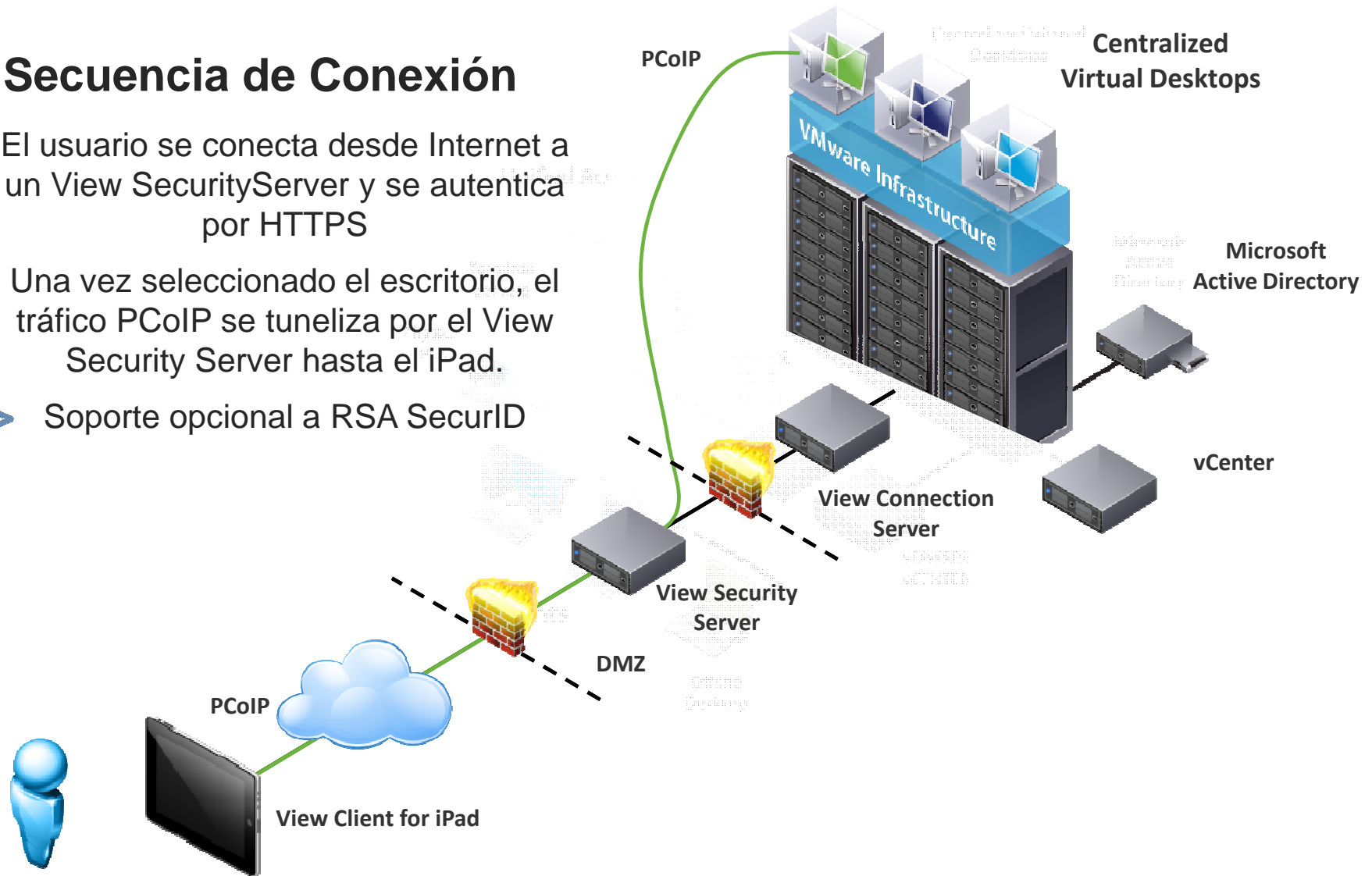

Más Información

Descarga de View Client for iPad

- <http://itunes.apple.com/us/app/vmware-view-for-ipad/id417993697?mt=8&ls=1>

View Client for iPad Community Forum

- http://communities.vmware.com/community/vmtn/entdesk/view/vmware_view_for_ipad

Video de VMware View Client for iPad

- <http://www.youtube.com/watch?v=ldECHtfDyjs>

Case Study - Children's Hospital Central California

- http://www.youtube.com/watch?v=aU0nF_FM--s